

פרטים

שם	רובוט קוואסאקי
מספר פריט	454
יצרן	Kawasaki
דגם	FD 50N
זמין מ	מייד
מצב המכונה	במצב חדש
מיקום	עמק חפר

תיאור

רובוט תוצרת קוואסאקי יפן, יכולת הרמה 50 ק"ג, 6 צירים, מצב עבודה מצויין.

עלויות

עמלת מכירה	15%
מע"מ	המחיר אינו כולל מע"מ
תנאי משלוח	העמסה בשער המפעל ע"י הקונה
עלות פירוק והעמסה	ש"ח
עלות משלוח	
תנאי תשלום	תשלום מלא לפני האיסוף

פרטים טכניים

מידות	מ' x מ' x א'
משקל	ק"ג

פרטים ליצירת קשר

שם	גונן שרוני
טלפון	
פקס	
נייד	0526697736

דוא"ל

pombit.com@gmail.com

גלריה









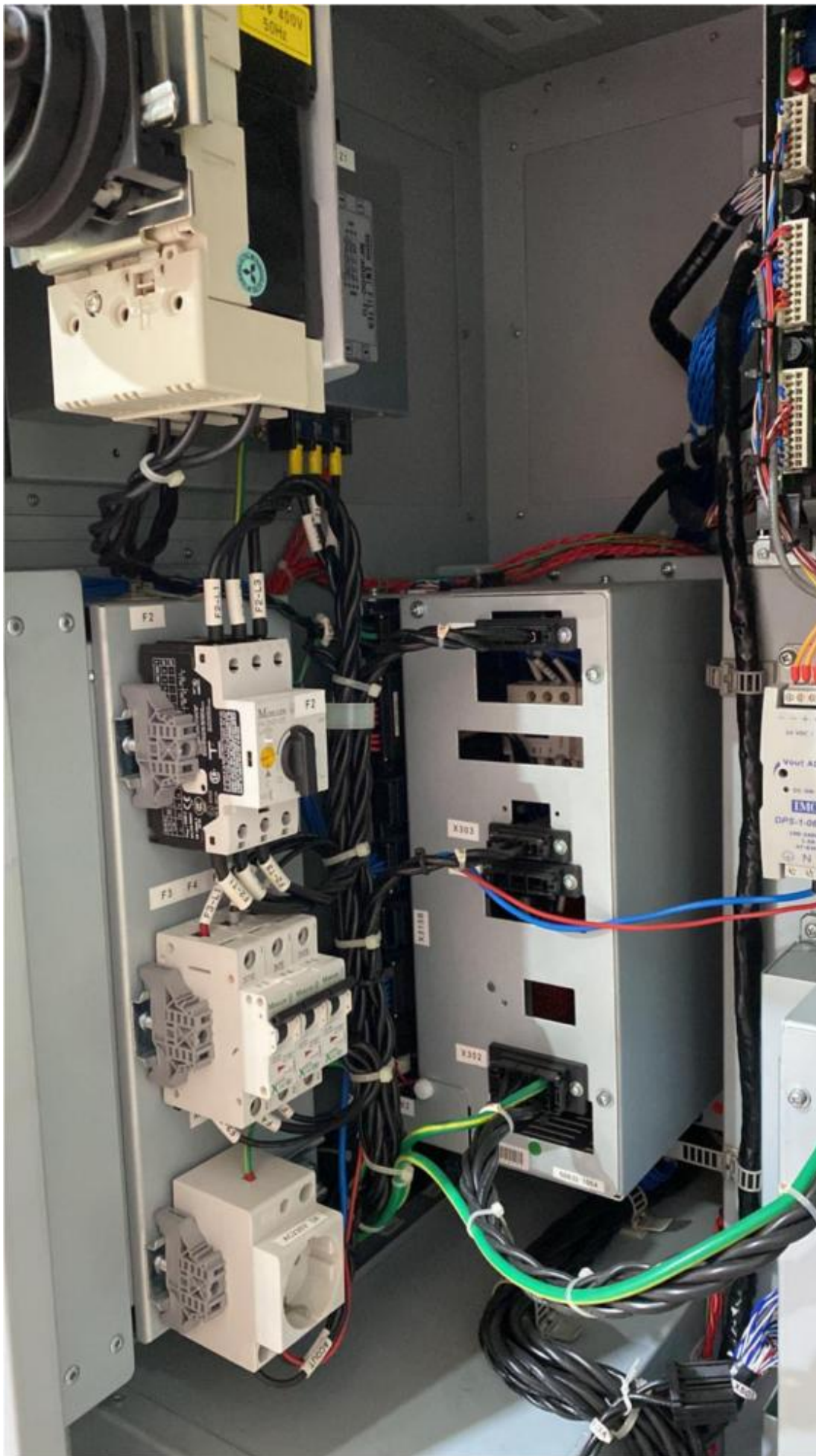

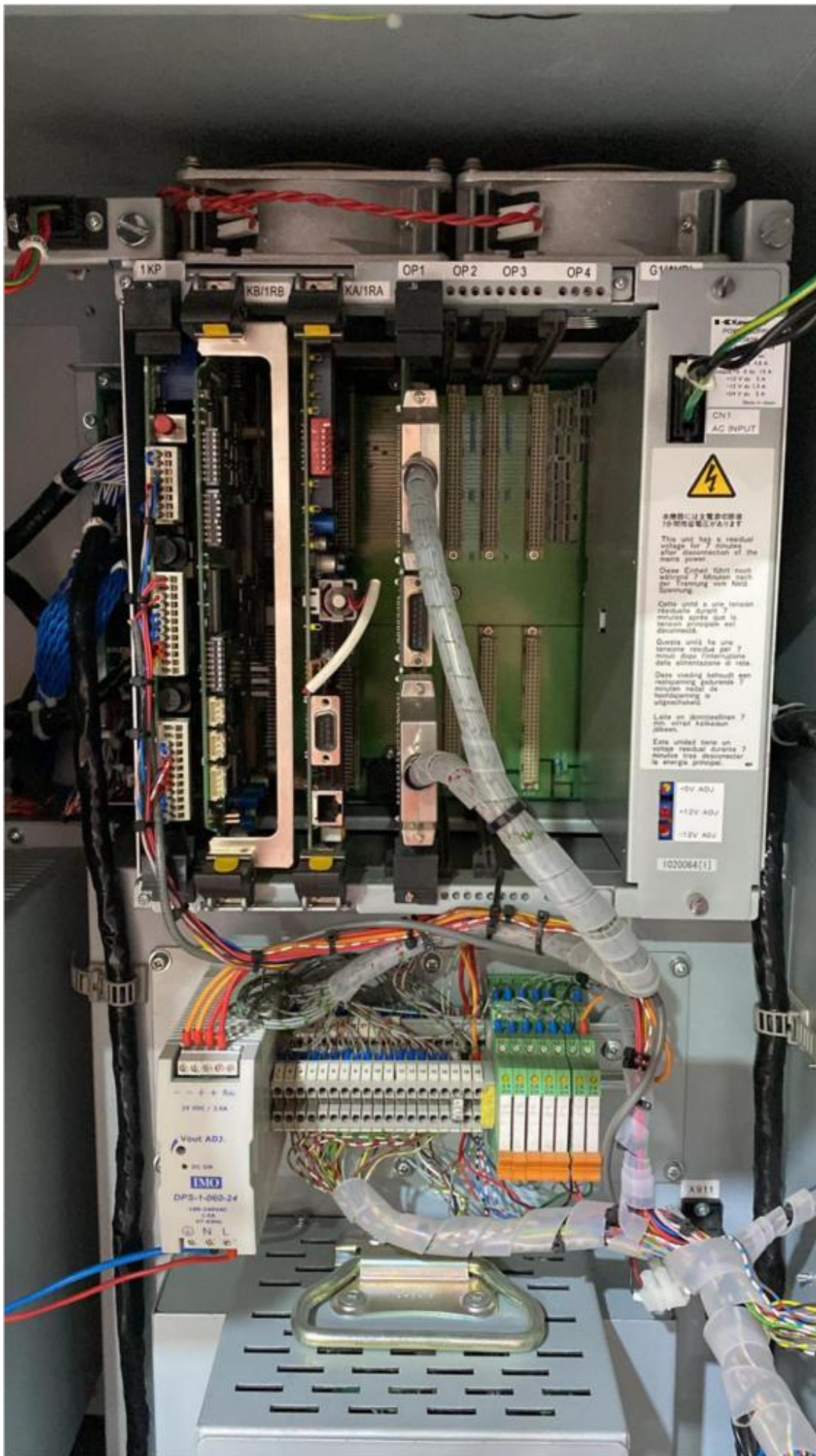



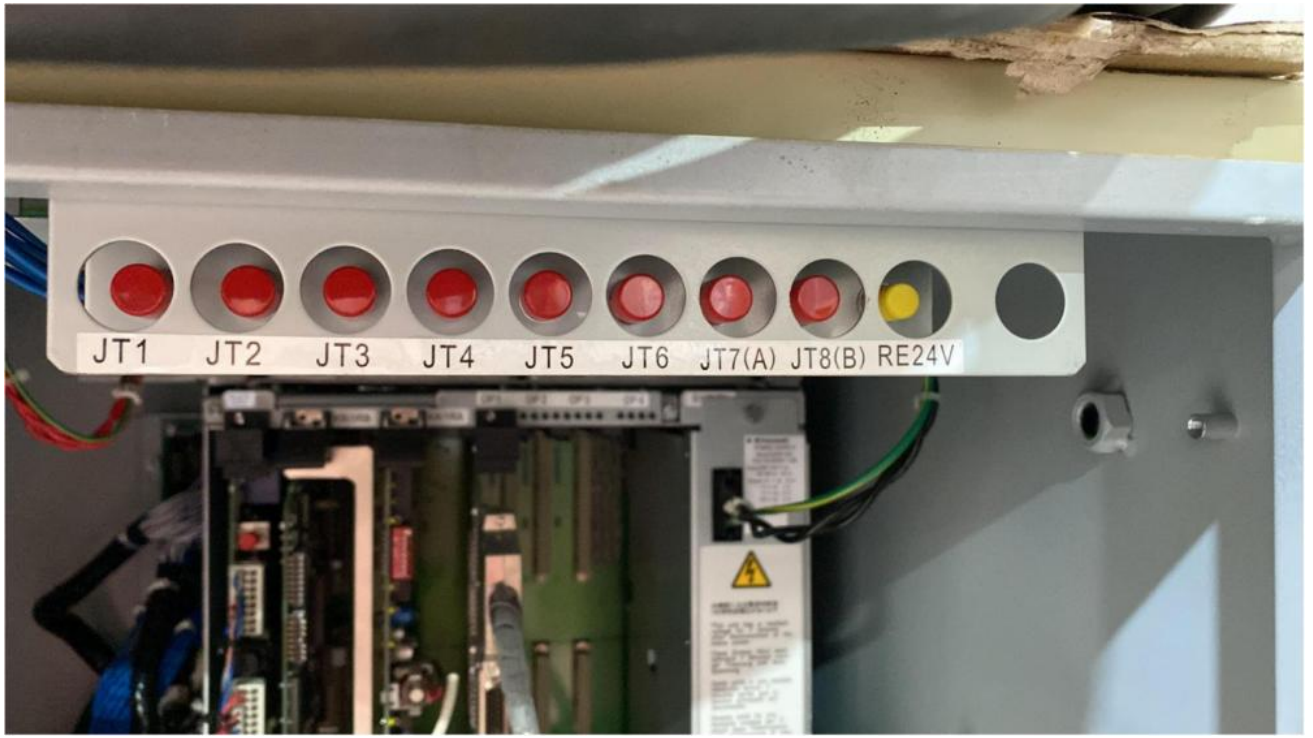



MENU CHECK SPD TEACH SPEED INTERP A SELECT CANCEL
PROG STEP EXT AXIS (Robot) S

GO JOG CONT S
CHECK BACK

INS DEL 1 X +

AUX MOD Q.WHIE REC POS MOD 2 Y +

CL1 CL2 CLn 3 Z +

SPD ACC TMR TOOL BS 4 X +

OX WX WS CC CLEAR 5 Y +

ON OFF CL AUX WRK C 6 Z +

0 - J/E I 7 +

Kawasaki D PLUS



580 Kg
60819-1930

WARNING

DO NOT ENTER THE ROBOT'S WORKING AREA WHEN THE POWER IS ON.
(Figure shows the working area of the center of JT5.)

FRONT
Fronte
FRONTAL
Front
voorzijde

ATTENZIONE

NON ENTRARE nell'area di lavoro del robot quando i motori sono in potenza.
(La figura mostra l'area di lavoro descritta dal centro dell'asse 5-JT5)

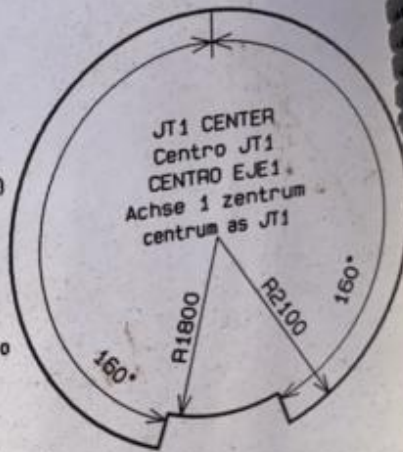

ATENCION

NO ENTRE EN LA ZONA DE TRABAJO DEL ROBOT CUANDO ESTA CONECTADO.
(La figura muestra el area de trabajo del centro del EJE 5.)

WARNING

BEIM EINGESCHALTETEN SYSTEM IST DER ZUTRITT IN DEN ROBOTERARBEITSBEREICH VERBOTEN.
(Abbildung zeigt den Roboterarbeitsbereich von der Mittelposition der Achse 5.)

max. speed: 11100mm/s
Max. Velocita: 11100mm/s
Velocidad max: 11100mm/s
maximale Geschwindigkeit: 11100mm/s
max. snelheid: 11100mm/s

WAARSCHUWING

BLIJF BUITEN HET WERKBEREIK VAN DE ROBOT ALS DE BESTURING AAN IS.
(De tekening geeft het werkbereik van het centrum van as JT5 aan)

FS30L 60819-1851

Kawasaki Robot

Model **FD050N C** Axis **5**

Serial No. **FD0500243**

Mfd.in **02 - 2010**

Payload **050** kg

 **Kawasaki**
Robot Division
1-1 Kawasaki-cho,
Akashi, Hyogo, Japan
Made in Japan